

## WELLNESS & SPA 2018 RIMSKE TERME

Hoteli Zdraviliški dvor \*\*\*\* / Rimski dvor \*\*\*\* / Sofijin dvor \*\*\*\*

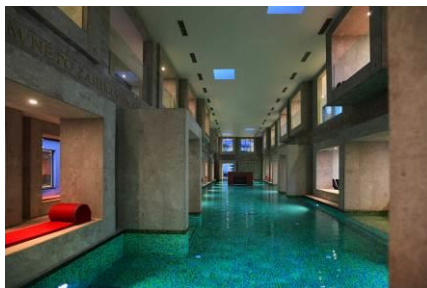

Hotel Rimski dvor \*\*\*\*



Wellness centar Amalia



Standardna soba hotela Rimski dvor

**Rimske Terme** smeštene su u mestu Rimske Toplice, 489km od Beograda i 95km od Ljubljane. Termalnu vodu kao izvor zdravlja ovde su znali da iskoriste još stari Rimljani. Oni su još tada znali da su drevni mislioci bili u pravu kada su govorili da „samo oni koji znaju da vrednuju svoje zdravlje, umeće stazama da hodaju ponosno i čvrsto“. Ovde ćete ojačati svoje telo i duh kroz programe centara koji prate filozofiju starih Rimljana: Zemlja sauna Varini i jedinstveni ambijent Rimskog termalnog bazena.

**POSEBNA PONUDA 1=2 U TERMINU 06.05-24.10.2018.**  
**DODATNI POPUST 15%**  
**ZA BORAVAK PREKO NEDELJE (NEDELJA-ČETVRTAK)**  
**U TERMINU 01.08-10.08. i 19.08-30.09.2018.**

<b>Zdraviliški dvor ****</b>	<b>220 €</b>
<b>Rimski dvor ****</b>	<b>260 €</b>
<b>Sofijin dvor ****</b>	<b>272 €</b>

Cene ZA 2 OSOBE za paket 2 noćenja uključuju: smeštaj u dvokrevetnoj sobi na bazi polupansiona, neograničeno kupanje u bazenskom kompleksu sa termalnom vodom, upotreba bade mantila i papuča, animacijski program, neograničen pristup internetu, parkiranje u garaži.

**POPUSTI ZA DECU u pratnji dve odrasle osobe:**

- Dete do 8 godina **GRATIS bez vlastitog ležaja**
- Dete 8-10 god. na pomoćnom ležaju 24 evra dnevno
- Dete 10-14 god. na pomoćnom ležaju 30 evra dnevno

### Doplate po osobi dnevno:

- Boravišna taksa 2 evra – plaćanje u hotelu; prijavina 2 evro po osobi jednokratno.
- Dopлата za jednokrevetnu sobu 19 evra (Zdraviliški i Sofijin dvor)
- Dopлата za dvokrevetnu sobu za jednu osobu 26 evra (Rimski dvor)
- Pun pansion 15 evra. Pun pansion za decu 13 evra
- Dodatni krevet za dete do 6 godina – 15 evra
- Krevetac za bebe 8 evra – obavezno najaviti
- Za sobu sa balkonom u hotelu Sofijin Dvor 8 evra • Za sobu sa terasom u hotelu Sofijin Dvor 15 evra
- Za svitu 20 evra • Za svitu sa saunom 30 evra • Za svitu sa whirlpool 40 evra • Dopлата za svitu (whirlpool i sauna) 50 evra

Postoji mogućnost **MINIBUS PREVOZA** sa kućne adrese iz Beograda do hotela na destinaciji. Povratna karta po osobi iznosi 80 evra, bez obzira na uzrast putnika. Minibusevi su kapaciteta 7 ili 8 sedišta (klima, radio, cd), prevoznik je turistička agencija Terra travel d.o.o. Vreme polaska se određuje u dogovoru sa putnikom.

### PROGRAM BORAVKA (individualni polasci po izboru putnika)

**Prvi dan** Dolazak u hotel. Smeštaj u sobe posle 14:00 sati. Boravak u hotelu na bazi izabrane usluge i dužine boravka.

**Poslednji dan** Napuštanje soba do 11:00 sati. Kraj programa.

## OPISI SMEŠTAJA

### Hotel Sofijin Dvor \*\*\*\*

[www.rimske-terme.si](http://www.rimske-terme.si)

Hotel u netaknutoj prirodi, okružen termalnim izvorima će u vama probuditi želju za kreativnošću, relaksacijom i odmorom. Lokacija: hotel se nalazi u živopisnoj dolini Rimske Toplice duž reke Savinja, okružen bujnim šumama i planinama, i raspolaže sa 43 jednokrevetne i dvokrevetne sobe i apartmana. Hotelska ponuda: recepcija, restoran, a la carte restoran, terasa, bar, spa i wellness centar.

**Standardne sobe:** klima uređaj, TV, radio, telefon, mini bar, sef, internet, kupatilo, fen. Neke sobe imaju balkon ili terasu. **Apartman** – spavaća soba i dnevni boravak. **Apartman sa saunom** – spavaća soba, dnevni boravak i sauna u kupaonici. Usluga na bazi polupansiona (doručak i večera) švedski sto (izbor više jela).

### Hotel Rimski Dvor \*\*\*\*

[www.rimske-terme.si](http://www.rimske-terme.si)

Ovaj hotel terasastog oblika je idealan za kreativan posao i rađanje novih ideja. Lokacija: hotel se nalazi između hotela Sofijin dvor 4\* i Zdraviliški dvor 4\*, u Rimskim termama i raspolaže sa 68 dvokrevetnih soba i apartmana. Hotelska ponuda: recepcija, restoran, Amalija wellness centar, Varinia svet sauna, bazenski kompleks, fitness centar.

**Standardne sobe:** klima uređaj, TV, telefon, mini bar, sef, internet, kupatilo. Sve sobe imaju razdvojene krevete koji se mogu primati jedan do drugog.

**Suit:** malo veća dvokrevetna soba (razlika u kvadraturi). **Suita sa whirlpoolom** – u sobi se nalazi whirlpool.

**Suita sa whirlpoolom i saunom** – u sobi se nalazi whirlpool i sauna

Usluga na bazi polupansiona (doručak i večera) švedski sto (izbor više jela).

### Hotel Zdraviliški Dvor \*\*\*\*

[www.rimske-terme.si](http://www.rimske-terme.si)

Hotel raspolaže sa 76 jednokrevetnih, dvokrevetnih soba i apartmanima gde možete povratiti svoju energiju. Ovde možete osetiti istoriju Starog Rima i prepustiti se mističnom uživanju u jednoj od najstarijih termi u Sloveniji.

**Standardne sobe:** kupatilo (kada ili tuš kabina), LCD televizor, telefon, mini bar, klima uređaj, internet.

**Suita** – veća soba sa kaučom na izvlačenje. **Suita sa saunom** – sauna u kupaonici

Usluga na bazi polupansiona (doručak i večera) švedski sto (izbor više jela).

**Varinia zemlja sauna** Kao deo kompleksa Rimskih termi i saune su u konceptu koji prati duh starih Rimljana. Ovde na pravi način možete da se posvetite detoksikaciji svog tela, pročišćavanju kože, ublažavanju napetosti mišića i svemu što vam stvara stres kao deo vaše svakodnevice. Ovde se možete opustiti u Rimskoj, Finskoj, Turskoj i infracrvenoj sauni.

**Wellness & Spa centar Amalia** Ovde kažu da vas očekuje niz hedonističkih iskustava i svet koji je daleko od stvarnosti. Ovde ćete probuditi senzualnost u mislima, lepotu tela i savršeni osećaj dobre kondicije. Ovde se nalaze slana sauna, sobe za termoterapiju sa Fango blatom, sobe za masažu, lasersku terapiju, teretana, sobe za elektroterapiju i fizioterapiju.

## USLOVI I NAČIN PLAĆANJA

Cena putovanja iskazana je u evrima, a plaćanje je u dinarskoj protivvrednosti, po prodajnom kursu za efektivu banke INTESA, na dan uplate. Prilikom prijavljivanja i zaključivanja ugovora o putovanju, uplaćuje se akontacija u iznosu od 40% cene a najkasnije 15 dana pre polaska na putovanje uplaćuje se preostalih 60% do punog iznosa cene putovanja.

Plaćanje može biti: 1) Avansno: a) gotovinom, b) čekovima, c) uplatom na račun Filip Travela ili d) platnim karticama (Visa, Master, American Express, Maestro i Dina). 2) Uplatom na rate bez kamate - akontacija 40%, a ostatak: a) čekovima do pet jednakih mesečnih rata (sa datumima 10. ili 20. u mesecu); čekovi moraju biti deponovani u agenciji najkasnije 10 dana od datuma rezervacije; b) platnim karticama (Visa, Master, American Express Banca Intesa-e i Komercijalne banke) na maksimalno šest mesečnih rata; kartica mora biti provučena kroz POS terminal u agenciji najkasnije 10 dana od datuma rezervacije; c) putem administrativne zabrane sa firmama sa kojima Filip Travel ima potpisan ugovor.

## MEĐUNARODNO PUTNO ZDRAVSTVENO OSIGURANJE

Filip Travel preporučuje putnicima da pre polaska na putovanje pribave polisu međunarodnog putnog zdravstvenog osiguranja. U poslovnica Filip Travela moguće je uz fotokopiju prve strane pasoša pribaviti polisu osiguravača Generali Osiguranje Srbija koja pokriva u slučaju potrebe, za sve vreme putovanja, troškove lečenja i bolničke troškove do 35.000 evra.

## OPŠTE NAPOMENE ZA PUTOVANJA U ORGANIZACIJI FILIP TRAVELA

Organizator putovanja zadržava pravo da, u slučaju izmene cene prevoza, izmene deviznog kursa, nedovoljnog broja prijavljenih putnika i slično, izmeni cenu putovanja za odgovarajući iznos ili otkáže putovanje najkasnije pet dana pre polaska na putovanje. Putnicima koji poseduju biometrijski pasoš Republike Srbije nije potrebna ulazna viza za zemlje Evropske unije ali je preporučljivo da se o uslovima za ulazak u ove zemlje informišu putem sajta [www.europa.rs](http://www.europa.rs). Organizator ne snosi odgovornost u slučaju da pogranične vlasti spreče izlazak putnika iz zemlje ili im onemoguće ulazak na teritoriju zemalja Evropske unije, zemalja u tranzitu ili u zemalje van EU, zbog neispravnih dokumenata, učinjenog prekršaja ili nepoštovanja viznih ili carinskih propisa. Mole se putnici da se brižljivo staraju o svojim putnim ispravama, dokumentima, novcu, vrednim stvarima i prtljagu; Organizator putovanja ne snosi odgovornost za njihov eventualni gubitak, krađu ili nestanak iz bilo kog razloga, tokom čitavog trajanja putovanja. Organizator putovanja ima licencu OTP 196/2010 izdatu 10. februara 2010. godine od strane Min. turizma Republike Srbije. Organizator putovanja ima garanciju putovanja u visini 300.000.- EUR kojom se za slučaj insolventnosti organizatora putovanja obezbeđuju troškovi nužnog smeštaja, ishrane i povratka putnika sa putovanja u mesto polaska u zemlji i inostranstvu, kao i sva nastala potraživanja putnika i za slučaj naknade štete obezbeđuje naknada štete koja se prouzrokuje putniku neispunjenjem, delimičnim ispunjenjem ili neurednim ispunjenjem obaveza organizatora putovanja, koje su određene opštim uslovima i programom putovanja po Ugovoru o garanciji putovanja broj 0094/2018 od 25.01.2018. godine, zaključenog sa ugovaračem osiguranja Nacionalnom asocijacijom turističkih agencija PU "YUTA", Beograd, ul. Kondina br. 14, koja se aktivira kod Nacionalne asocijacije turističkih agencija PU "YUTA", 011 3228 686, 011 3228 687, prijavom na adresu YUTA, Beograd, ul. Kondina br. 14 ili na mail: [garancijaputovanja@yuta.rs](mailto:garancijaputovanja@yuta.rs), polisa broj 300059989 od 25.01.2018. godine Akcionarskog društva za osiguranje „DDOR Novi sad”.